

# Ley para la Dehesa: Plan Director de las Dehesas de Andalucía

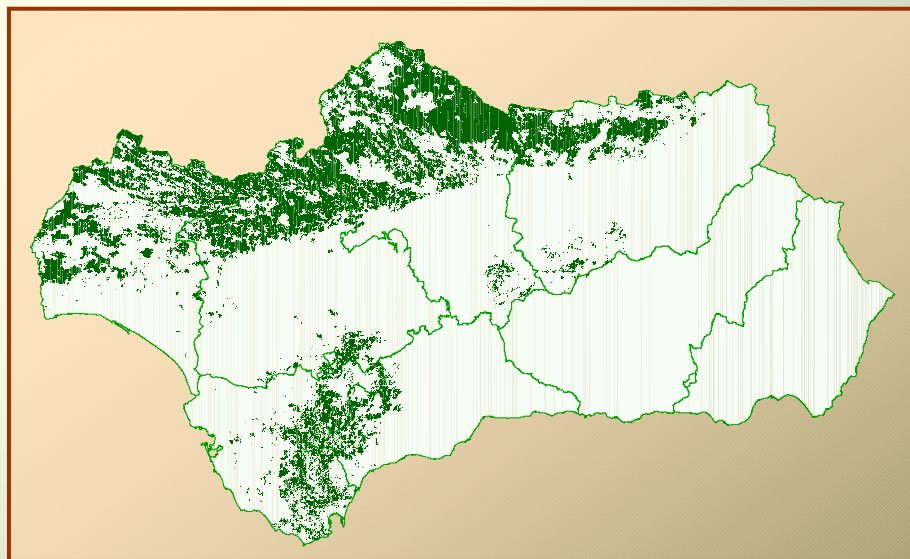

## La Dehesa en Andalucía

- Las dehesas en la **Península Ibérica** se extienden a lo largo de más de **3 millones de hectáreas**
- De esta superficie, la **dehesa andaluza** abarca en torno a **un millón doscientas mil hectáreas** (10-15% de la superficie de la Comunidad)
- Las dehesas andaluzas se localizan en **diferentes áreas geográficas**
  1. **Sierra Morena y Valle de los Pedroches**
  2. **Serranías de Cádiz, Sevilla y Málaga**
  3. **Otras manchas dispersas por toda Andalucía**



## Pacto Andaluz por la Dehesa

Iniciativa conjunta de las **Consejerías de Medio Ambiente y Agricultura y Pesca**, pretende conseguir una auténtica **alianza social** en torno a un territorio y a una forma de entender e interpretar el medio natural de extraordinario valor y singularidad.

(Aprobado por el Consejo de Gobierno de la Junta de Andalucía a través del Acuerdo de 18 de Octubre de **2005**).



En el marco del Pacto, se impulsa la **Ley para la Dehesa**, cuyo objetivo es promover la gestión y la explotación racional y sostenible de las dehesas andaluzas.



**Ley para la Dehesa, 7/2010 de 14 de Julio**



**Plan Director de las Dehesas (en fase de elaboración)**

## Ley para la Dehesa: el instrumento legal del Pacto

### Objeto de la Ley

“La presente Ley tiene por objeto favorecer la **conservación** de las dehesas de la Comunidad Autónoma de Andalucía, preservando, desarrollando y revalorizando su **riqueza económica, biológica, ambiental, social y cultural**, y promoviendo que se **gestionen de una manera integral y sostenible**, reconociendo su carácter de sistema de uso mixto agrosilvopastoral, en el que **predomina el manejo ganadero** [...]” (Artículo 1)





## Plan Director de las Dehesas de Andalucía

### Artículo 5 (Definición):

Incluido en el Título I, “Gestión Sostenible de las Dehesas”, Capítulo 1, “Plan Director de las Dehesas de Andalucía, de la Ley 7/2010, de 14 de julio, para la Dehesa, se convierte en el instrumento de **PLANIFICACIÓN GENERAL PARA LAS DEHESAS**.



**ELABORADO CONJUNTAMENTE POR LAS CONSEJERÍAS** con competencias en materia de **AGRICULTURA** y de **MEDIO AMBIENTE**, contando con la **PARTICIPACIÓN ACTIVA** de los agentes territoriales y sectoriales, y aprobado por el Consejo de Gobierno previa propuesta de la Comisión Andaluza para la Dehesa.



Consideración de **PLAN CON INCIDENCIA EN LA ORDENACIÓN DEL TERRITORIO** de los previstos en el Capítulo III de la Ley 1/1994, de 11 de enero, de Ordenación del Territorio de la Comunidad Autónoma de Andalucía.



**VIGENCIA DE VEINTE AÑOS**, con revisiones intermedias quinquenales (sin perjuicio de otras revisiones que se realicen a petición de la Comisión Andaluza para la Dehesa).



**COHERENTE CON LA PLANIFICACIÓN Y LEGISLACIÓN AMBIENTAL VIGENTE** (Montes, Patrimonio Natural, Biodiversidad).

## Contenido del Plan Director

### Artículo 6 (Contenido):

- **CARACTERIZACIÓN** de las dehesas.
- **DIAGNÓSTICO social, ambiental, económico y cultural** de la situación actual de las dehesas, y de sus aprovechamientos.
- Análisis de **NUEVOS USOS Y OPORTUNIDADES** para las dehesas.
- **ESTRATEGIAS DE ACTUACIÓN**, como por ejemplo:



- **Código de buenas prácticas** de gestión de las dehesas.
- Medidas para la **mejora de la rentabilidad de las explotaciones** de dehesa.
- **Formación** para técnicos especialista en dehesa.
- **Coordinación interadministrativa y de simplificación de los procedimientos** para la gestión de estos espacios.
- **Cooperación en materia de investigación e innovación** para contribuir al fomento de la dehesa (en especial, para afrontar retos como la incidencia del **decaimiento del arbolado o seca**).
- **Mantenimiento del conocimiento y patrimonio cultural** asociado a las dehesas.
- Medidas para favorecer la **biodiversidad** y la **calidad paisajística** y mejorar la **vertebración sectorial**.



## Elaboración y Diseño del Plan Director: Metodología

**1. CARACTERIZACIÓN** de las dehesas de Andalucía (Compendio de cifras y datos sobre la dehesa andaluza: superficies, explotaciones, estado del arbolado, agentes implicados, industrias, etc.).

A partir de:

**1. CONSULTAS Y PARTICIPACIÓN DE AGENTES Y EXPERTOS:**

- Reuniones en 5 Grupos Temáticos (Abril-Julio 2010)
- Jornadas divulgativas / participativas (a partir de 2011)

**2. SESIONES DE TRABAJO INTERNAS DE LOS CENTROS DIRECTIVOS DE LAS CONSEJERÍAS IMPLICADAS**

**2. DIAGNÓSTICO** de la situación actual de las dehesas y de sus aprovechamientos.

**3. OBJETIVOS, ESTRATEGIAS Y MEDIDAS DE ACTUACIÓN** (derivadas del diagnóstico)

Los 5 grupos temáticos;

- ASPECTOS ECOLÓGICOS Y AMBIENTALES DE LA DEHESA,
- ECONOMÍA DE LA DEHESA
- ENTORNO SOCIOECONÓMICO DE LA DEHESA,
- ASPECTOS CULTURALES DE LA DEHESA
- TRANSFERENCIA, INVESTIGACIÓN Y FORMACIÓN SOBRE LA DEHESA

## Donde estamos ahora...

### Jornadas divulgativas / participativas (marzo 2011)

**Presentación del trabajo realizado hasta la fecha a los agentes sociales implicados en la dehesa, para el **debate** y la **concreción del diagnóstico, objetivos, estrategias y líneas de actuación inicialmente identificados**, tanto en las reuniones anteriormente celebradas como en los grupos de trabajo interno de ambas Consejerías.**



## Elaboración y Diseño del Plan Director: Metodología

1. **CARACTERIZACIÓN** de las dehesas de Andalucía (Compendio de cifras y datos sobre la dehesa andaluza: superficies, explotaciones, estado del arbolado, agentes implicados, industrias, etc.).

2. **DIAGNÓSTICO** de la situación actual de las dehesas y de sus aprovechamientos.



3. **OBJETIVOS, ESTRATEGIAS Y MEDIDAS DE ACTUACIÓN** (derivadas del diagnóstico)

## Síntesis Diagnóstico PRELIMINAR: **Dimensión Económica**

- **Actividades económicas primarias:**
  - Difícil viabilidad económica de todos sus sectores productivos: aumento paulatino de costes frente a los ingresos.
  - Limitaciones para la redimensión territorial de las explotaciones.
  - Envejecimiento de titulares.
  - Escasez de mano de obra, particularmente para tareas cualificadas.
  - Bajo nivel de productividad (consecuencia del propio sistema extensivo y al escaso nivel tecnológico y organizativo).
  - Deficiencias en materia de infraestructuras productivas.



## Síntesis Diagnóstico PRELIMINAR: **Dimensión Económica**

- **Agroindustrias, mercados y cadenas de valor:**
  - Escasa valorización de las producciones por el mercado.
  - Pérdida de valor añadido por carencias normativas o dificultades en su aplicación (en particular en el sector del porcino ibérico).
  - Falta de infraestructuras industriales y canales de comercialización para producciones diferenciadas (ecológico).
  - Dificultad para el acceso e introducción de las producciones a los canales de la gran distribución.
  - Carencia de una red adecuada de industrias auxiliares.
  - Elevados costes de transporte dentro de la cadena de producción-transformación-comercialización.

## Síntesis Diagnóstico PRELIMINAR: **Dimensión Social**

- **Entorno social (infraestructuras y servicios básicos):**
  - Ausencia de relevo generacional, falta de motivación y escasez de autoestima.
  - Pérdida de profesiones tradicionales relacionadas con la dehesa.
  - Dificultad a la hora de encontrar profesionales cualificados que quieran vivir en el campo y/o trabajar en las dehesas.
  - Carencias de servicios básicos e infraestructuras.
  - Déficit en el acceso a las nuevas tecnologías.



## Síntesis Diagnóstico PRELIMINAR: **Dimensión Social**

- **Aspectos culturales y etnográficos :**
  - Las dehesas se localizan en territorios especialmente frágiles desde el punto de vista de la población.
  - La percepción de la dehesa desde el mundo rural es distinta a la que se tiene desde la óptica urbana.
  - Falta de comunicación entre la población local y los que desde fuera, especialmente desde el mundo urbano, quieren conservar las dehesas
  - La conservación del patrimonio etnográfico, razas autóctonas y de vegetales pelagra ante la dificultad de mantener los usos asociados al sistema de aprovechamiento tradicional.
  - Pérdida de conocimientos y saberes de antiguos productores y pobladores de las dehesas andaluzas y su entorno.
  - Escaso reconocimiento social de los trabajos rurales y, en particular, de los que se desempeñan en la dehesa (porqueros, ganaderos en general, etc.).

## Síntesis Diagnóstico PRELIMINAR: **Dimensión Ambiental**

### ▪ Aspectos ambientales

- Pérdida de arbolado. Estructura de edad del arbolado desequilibrada, con ejemplares en general envejecidos, con falta de renovación y sometido en ocasiones a cargas ganaderas excesivas.
- Falta de actuaciones de regeneración de arbolado acordes a las necesidades propias de las explotaciones de dehesas.
- Falta de una adecuada transferencia de conocimientos respecto al decaimiento.
- Abandono de técnicas tradiciones de gestión, con la pérdida de valores ambientales y de biodiversidad asociados.
- Pérdida de biodiversidad debida a prácticas de manejo inadecuadas como el sobrepastoreo, la eliminación excesiva del matorral, la pérdida de arbolado, etc.



## Síntesis Diagnóstico PRELIMINAR: **Dimensión Ambiental**

### ▪ Aspectos ambientales

- Fragilidad del modelo de paisaje de la dehesa: depende del modelo de producción, que si se quiebra su sostenibilidad provoca un impacto negativo.
- Insuficiente remuneración de las externalidades ambientales generadas por la dehesa.
- Deficiente planificación y gestión ambiental, con la carencia de planes de gestión silvopascícolas integrales.
- Elevado coste de las tareas silvícolas y falta de personal formado en las mismas.
- Dificultades para conciliar perspectivas a largo plazo propias de los procesos forestales/ambientales con la gestión económica de las dehesas.

## Síntesis Diagnóstico PRELIMINAR: Elementos Horizontales

- **Investigación, transferencia y formación:**
  - Escasa planificación y coordinación de la I+D+i+F (temática, temporal y estratégica).
  - Inadecuada gestión de los resultados de investigación e insuficiente transferencia de conocimientos científicos-tecnológicos al sector: se ha avanzado bastante en la generación de conocimiento científico sobre la dehesa pero hay deficiencias en la transmisión y aplicación práctica de los resultados.
  - Escasez de recursos económicos para la financiación de líneas de investigación y experimentación ligadas a la dehesa.



## Síntesis Diagnóstico PRELIMINAR: Elementos Horizontales

### ■ Gestión administrativa:

- Falta de criterios comunes para la definición a efectos administrativos o normativos del concepto “dehesa” (hasta la definición operativa de la Ley para la dehesa).
- Excesivo número de autorizaciones y permisos para la gestión de las explotaciones, que implica, entre otros aspectos, un elevado coste económico y la dificultad para realizar una planificación en el tiempo de las tareas.
- Por el contrario, existencia de “lagunas” jurídico-técnicas en determinados ámbitos que crean inseguridad jurídica al administrado.
- Solape de procedimientos administrativos.
- Rigidez de los trámites administrativos que dificulta la necesaria flexibilidad empresarial de las explotaciones de dehesa.

## Elaboración y Diseño del Plan Director: Metodología

1. **CARACTERIZACIÓN** de las dehesas de Andalucía (Compendio de cifras y datos sobre la dehesa andaluza: superficies, explotaciones, estado del arbolado, agentes implicados, industrias, etc.).

2. **DIAGNÓSTICO** de la situación actual de las dehesas y de sus aprovechamientos.

3. **OBJETIVOS,**  
**ESTRATEGIAS Y**  
**MEDIDAS DE**  
**ACTUACIÓN** (derivadas del diagnóstico)



**PROPUESTA PRELIMINAR**

**DEBATE/ DISCUSIÓN/  
CONCRECIÓN** a través de la participación



## ESTRUCTURA DE LOS OBJETIVOS DEL PLAN DIRECTOR

### OBJETIVOS GENERALES DE LA SOSTENIBILIDAD DE LA DEHESA

- **DIMENSIÓN ECONÓMICA.**
  - Mejora de la viabilidad económica de las explotaciones y de las actividades ligadas a ellas.
- **DIMENSIÓN SOCIAL.**
  - Mejora de la calidad de vida en los territorios de la dehesa y puesta en valor de sus atributos culturales y etnográficos.
- **DIMENSIÓN AMBIENTAL.**
  - Conservación del ecosistema, en los territorios donde se asienta la dehesa.

### OBJETIVOS TRANSVERSALES

- Planificación, organización, coordinación y cooperación de las estrategias y actuaciones relativas a la I+D+i+F en las dehesas.
- Mejora de la gobernanza administrativa (intervención pública positiva)

## **PROPUESTA** de Estrategias y Medidas de Actuación

### RELATIVAS A LOS **ASPECTOS ECONÓMICOS**

#### **Actividades económicas primarias**

##### **1. Optimización de la gestión técnico-económica y financiera.**

- Mejora de la programación económica y financiera de las explotaciones de dehesa para optimizar la toma de decisiones.

##### **2. Mejora de las producciones ganaderas.**

- Organización general de los rebaños.
- Mejora de la eficiencia reproductiva.
- Establecimiento de un programa sanitario específico integral.
- Mejora de instalaciones y estructuras productivas (cercas, charcas, abrevaderos, naves, etc.).

##### **3. Mejora de las producciones forestales.**

- Mejora de las infraestructuras productivas.
- Fomento de las producciones forestales de las dehesas andaluzas.
- Fomento de posibles usos alternativos (leñas, biomasa, etc.).



## **PROPUESTA** de Estrategias y Medidas de Actuación

### RELATIVAS A LOS **ASPECTOS ECONÓMICOS**

#### **Actividades económicas primarias**

#### **4. Fomento de la cooperación, asociación y vertebración entre productores, y de la oferta de servicios a las explotaciones.**

- Impulso de procesos de gestión en común de las explotaciones.
- Fomento de la implantación de empresas externas de servicios y/o desarrollo de servicios cooperativos integrales para el apoyo a las diferentes tareas agrarias y silvícolas.
- Consolidación de las Agrupaciones de Producción Integrada, Agrupaciones de Producción Ecológica, Agrupaciones para Tratamiento Integrado, Asociaciones de Defensa Sanitaria Ganadera y Asociaciones de Defensa Forestal.
- Impulso de servicios de sustitución.

#### **5. Diversificación de los aprovechamientos y actividades económicas de la dehesa.**

- Planes de caza.
- Proyectos de turismo rural.
- Fomento de cotos micológicos.
- Realización de estudios de mercado de aprovechamientos alternativos.

## **PROPUESTA** de Estrategias y Medidas de Actuación

### RELATIVAS A LOS **ASPECTOS ECONÓMICOS**

#### **Agroindustrias, mercados y cadenas de valor**

##### **6. Fomento del sector agroindustrial relacionado con la dehesa.**

- Mejora de infraestructuras de apoyo al sector agroindustrial y de servicios.
- Fomento del asociacionismo existente y de la cooperación con otros agentes de la cadena de valor.
- Fomento de industrias auxiliares y empresas de servicios en el entorno de la dehesa.

##### **7. Mejora de la comercialización de las producciones.**

- Avanzar en el conocimiento de los mercados existentes de las diferentes producciones de la dehesa.
- Asociacionismo para la concentración de la oferta.
- Canales alternativos.
- Impulso a la formalización de compromisos estables entre productores y comercializadores.
- Realización de estudios de nuevos nichos o segmentos de mercado.



## **PROPUESTA** de Estrategias y Medidas de Actuación

### RELATIVAS A LOS **ASPECTOS ECONÓMICOS**

#### **Agroindustrias, mercados y cadenas de valor**

##### **8. Diferenciación y valoración de las producciones.**

- Establecimiento de figuras de calidad asociadas a la dehesa (IGP, DOP...).
- Fomento de productos innovadores a partir de productos tradicionales de la dehesa.
- Realización de acciones promocionales.
- Programas de control y seguimiento.
- Establecimiento de rutas gastronómicas.

### **CUESTIONES**

1. ¿Qué acciones incidirían mas en la mejora de la economía de las dehesas?
2. ¿Cómo se podrían abordar los principales problemas económicos de las explotaciones (ganaderas, forestales, cinegéticas...)?
3. ¿En qué aspectos de la industrialización o la comercialización habría que incidir, y cómo?

## **PROPUESTA** de Estrategias y Medidas de Actuación

### RELATIVAS A LOS **ASPECTOS SOCIALES**

#### **9. Mejora de las condiciones de vida de los entornos de la dehesa.**

- Dotación de servicios.
- Dotación de infraestructuras.

#### **10. Conseguir unos perfiles formativos y profesionales adecuados para las dehesas.**

- Diseñar programas formativos y recorridos curriculares específicos, explorando la potencialidad de las diversas modalidades de aprendizaje (formación profesional reglada, escuelas taller, cursos de capacitación, etc.)
- Desarrollar nuevos instrumentos y tecnologías que permitan modernizar las prácticas respetando la lógica tradicional de funcionamiento de las dehesas.
- Potenciar actuaciones que redunden en la mejora de las condiciones de trabajo como la prestación de servicios en común, la compra de maquinaria en común, la celebración de jornadas demostrativas de maquinarias, etc.



## **PROPUESTA** de Estrategias y Medidas de Actuación

### RELATIVAS A LOS **ASPECTOS SOCIALES**

#### **11. Favorecer el reconocimiento social de las dehesas y del papel de los profesionales que trabajan en la dehesa.**

- Fomentar la identidad local vinculada a la dehesa en los municipios de las zonas de la dehesa.
- Impulso de mecanismos de cooperación con otras Administraciones en la defensa de la dehesa, tanto nacionales como internacionales.
- Difusión y puesta en valor de la multifuncionalidad inherente a las dehesas.
- Incorporación de contenidos educativos de materias relativas a la dehesa.
- Realización de programas de visitas *in situ* que reflejen la realidad de las dehesas andaluzas.
- Generar publicaciones, audiovisuales, documentales, noticias, etc. en los diferentes formatos de comunicación sobre la dehesa.
- Apoyar las celebraciones locales (ferias, ferias ganaderas, jornadas, etc.) que tengan como uno de sus ámbitos de referencia la dehesa.

## **PROPUESTA** de Estrategias y Medidas de Actuación

### RELATIVAS A LOS **ASPECTOS SOCIALES**

#### **12. Recuperación y conservación del patrimonio cultural de las dehesas andaluzas.**

- Promover programas específicos de conservación, preferentemente *in situ*, del patrimonio ligado a las dehesas.
- Creación de un inventario que incluya el patrimonio cultural y etnográfico de las dehesas andaluzas (manejo, costumbres, tradiciones, productos alimentarios y gastronomía, caminos, vías pecuarias, etc.).
- Analizar la aplicación de la normativa de gestión de las explotaciones y la transformación de los productos en el contexto de las particularidades de la dehesa, proponiendo mejoras o adaptaciones.
- Divulgar y dar a conocer las peculiaridades de los elementos que hicieron posible la explotación tradicional de las dehesas, reinterpretando cuando sea posible su funcionalidad.
- Promover la aplicación de las nuevas tecnologías, especialmente de la información y la relacionada con la mejora de las condiciones de trabajo (ergonomía, racionalidad en procesos productivos, etc).
- Prestigiar el conocimiento y la cultura ligada al aprovechamiento tradicional racional de la dehesa.
- Elaborar inventarios de saberes tradicionales, prácticas y costumbres, así como la realización de encuentros de sabios, etc. que permitan registrar la cultura tradicional ligada a la dehesa.
- Realización de encuentros y foros sobre las dehesas andaluzas.



## **PROPUESTA** de Estrategias y Medidas de Actuación

### RELATIVAS A LOS **ASPECTOS SOCIALES**

#### **13. Fomentar el uso público en el ámbito de las dehesas.**

- Apoyar mediante líneas de fomento la integración de las dehesas privadas en itinerarios de uso público, con las restricciones de manejo pertinentes.
- Proseguir con la catalogación, inventario, amojonamiento y deslinde de los elementos de uso público en las dehesas (vías pecuarias, caminos públicos, montes públicos, dominio público hidráulico, etc.).
- Fomentar un uso público racional de los elementos de titularidad pública vinculados a las dehesas.

### **CUESTIONES**

4. ¿Cuáles son las principales necesidades de los pueblos de la dehesa y de sus ciudadanos?
5. ¿Qué aspectos debería abordar el Plan Director de la dehesa, que no estén cubiertos por otros programas e iniciativas (como los de Desarrollo Local o de Desarrollo Rural...)?

## **PROPUESTA** de Estrategias y Medidas de Actuación

### RELATIVAS A LOS **ASPECTOS AMBIENTALES**

#### **14. Conservación y regeneración del arbolado.**

- Promover, con carácter general, un manejo adecuado de la dehesa (desarrollo de prácticas factibles económica y ecológicamente, establecer directrices y/o códigos de buenas prácticas, fomentar planes de gestión integral).
- Promover la renovación del arbolado (mediante la utilización de las diversas técnicas, en función del diagnóstico de explotación, establecer modelos y recomendaciones de regeneración del arbolado según diferentes tipologías de dehesa...)
- Avanzar en el conocimiento y lucha contra el decaimiento o “seca”.

#### **15. Mejora de pastos.**

- Avanzar en la mejora de la ordenación del pastoreo.
- Establecimiento de programas de mejora de pastos.
- Control, conservación y ordenación del matorral.

#### **16. Conservación de los suelos de la dehesa.**

- Introducción de prácticas de la agricultura de conservación.
- Introducción de pratenses.



## **PROPUESTA** de Estrategias y Medidas de Actuación

### RELATIVAS A LOS **ASPECTOS AMBIENTALES**

#### **17. Integrar en las prácticas de gestión los aspectos ligados a la conservación de la biodiversidad.**

- Diseñar y poner en práctica sistemas de retribución de las externalidades sociales y ambientales de la dehesa (contratos territoriales, custodia del territorio, etc.)
- Fomentar la biodiversidad en las dehesas mediante prácticas de manejo como la recuperación vegetal de lindes, el enriquecimiento con arbolado de diferentes especies, la conservación racional de matorral, etc.
- Formación específica a los gestores de las dehesas en materias de biodiversidad.
- Promover el conocimiento de la biodiversidad asociada a las dehesas.
- Conservar y crear infraestructuras con aspectos positivos sobre la biodiversidad (abrevaderos, muretes, majanos, etc.).
- Compatibilizar la explotación ganadera con la cinegética, con especial atención a la carga ganadera resultante y a los aspectos sanitarios.

## PROPUESTA de Estrategias y Medidas de Actuación

### RELATIVAS A LOS **ASPECTOS AMBIENTALES**

#### **18. Conservar y mejorar el paisaje de las dehesas.**

- Elaborar guías para la interpretación de los diferentes paisaje de la dehesa.
- Establecer guías y directrices con recomendaciones paisajísticas a escala territorial y de explotación.

### **CUESTIONES**

6. ¿Cómo deben compatibilizarse la conservación y mejora ambiental de los recursos y su aprovechamiento económico?
7. ¿Cómo se puede mejorar la valoración social de los “servicios ambientales”?



## **PROPUESTA** de Estrategias y Medidas de Actuación

### RELATIVAS A LOS **ELEMENTOS HORIZONTALES**

#### **Investigación, transferencia y formación**

##### **19. Establecimiento de mecanismos de coordinación en I+D+i+F.**

- Unificación de esfuerzos en materia de I+D+i+F.
- Visualización de los agentes implicados en I+D+i+F por áreas temáticas o líneas de comunes de trabajo.
- Priorización de las líneas de investigación y formación de la dehesa.
- Creación de una plataforma de intercambio de información y un repositorio compartido de documentación generada por la Administración sobre las dehesas.

##### **20. Elaboración de Planes de I+D+i+F.**

- Actualización de la información científico-tecnológica.
- Divulgación de la investigación.
- Caracterización de la demanda formativa y fomento de la formación especializada.

## **PROPUESTA** de Estrategias y Medidas de Actuación

### RELATIVAS A LOS **ELEMENTOS HORIZONTALES**

#### **Gestión administrativa**

#### **21. Desarrollar la figura jurídica de explotación de dehesa.**

- Delimitar la base cartográfica de las formaciones adehesadas en Andalucía.
- Creación del **censo de explotaciones de dehesas** de Andalucía.

#### **22. Promover la ordenación de las explotaciones de dehesa bajo una perspectiva global incluyendo la producción ganadera o cinegética mediante el aprovechamiento de pastos y arboledas, la producción agrícola y forestal y la biodiversidad, así como otros usos de la dehesa.**

- Diseñar un modelo tipo de **Plan de Gestión Integral** para las dehesas de Andalucía.



## **PROPUESTA** de Estrategias y Medidas de Actuación

### **RELATIVAS A LOS ELEMENTOS HORIZONTALES**

#### **Gestión administrativa**

#### **23. Mejorar la coordinación interadministrativa.**

- Optimización y simplificación de los procedimientos administrativos.
- Proximidad e interacción entre la Administración y titulares de explotaciones de dehesa.
- Seguimiento de los procedimientos por la Administración .
- Constituir la Comisión Andaluz de la Dehesa.

### **CUESTIONES**

8. ¿Qué áreas de la I+D+F se deberían priorizar, para abordar los problemas de la dehesa?
9. ¿De qué modo sería mas eficiente la transferencia de los resultados de la I+D?
10. ¿Cómo debería orientarse la intervención de las Administraciones, para que se perciba por los administrados como “positiva”?



**GRACIAS POR SU ATENCIÓN**

**Ley para la Dehesa:  
Plan Director de las  
Dehesas de Andalucía**